

Schemă privind aplicarea sistemelor de impozitare prevăzute de Titlul II - „Impozitul pe profit”, Titlul III - „Impozitul pe veniturile microîntreprinderilor”, din cadrul Legii nr. 227/2015 privind Codul fiscal, cu modificările și completările ulterioare și a sistemului de impozitare prevăzut de Legea nr. 170/2016 privind impozitul specific unor activități, pentru anul 2017

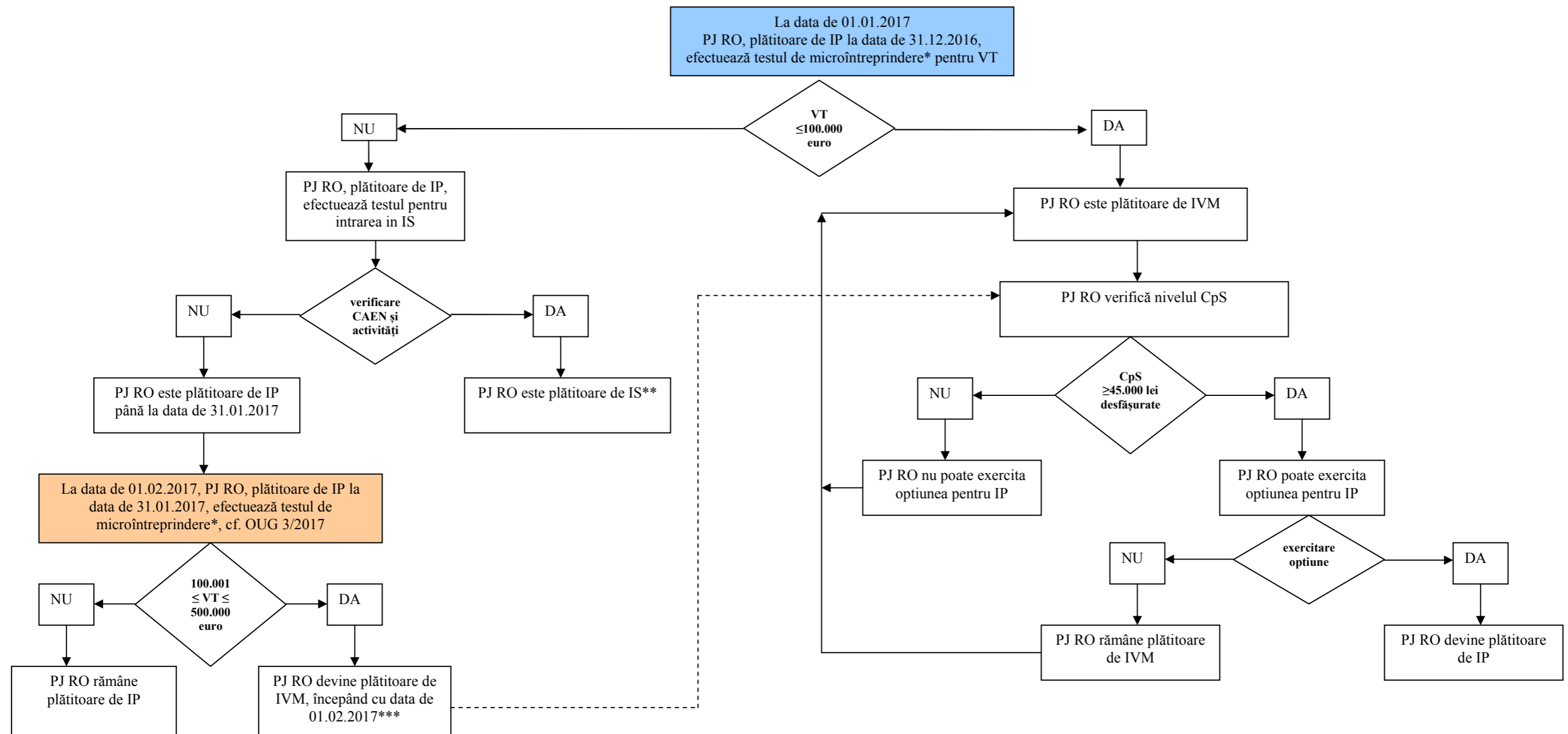

Legendă:

PJ RO - persoană juridică română

IP - impozit pe profit, prevăzut de Legea nr. 227/2015 privind Codul fiscal, cu modificările și completările ulterioare

IVM - impozit pe veniturile microîntreprinderilor, prevăzut de Legea nr. 227/2015 privind Codul fiscal, cu modificările și completările ulterioare

IS - impozit specific, prevăzut de de Legea nr. 170/2016 privind impozitul specific unor activități

VT - venituri totale la data de 31.12.2016

CpS - capital social, prevăzut la art. 48 alin (5) și (5²) din Codul fiscal

* Ipoteză de lucru: Pentru efectuarea testului de microîntreprindere se consideră îndeplinite și condițiile prevăzute la art. 47 lit. a), b), d) și e) din Codul fiscal

** - PJ RO plătitoare de IS (IS și IP pentru alte activități decât cele prevăzute de codurile CAEN) nu intră sub incidența prevederilor art. 48 alin. (7) din Codul fiscal.

*** - PJ RO plătitoare de IVM, poate deveni plătitoare de IP prin verificarea nivelului CpS și exercitarea opțiunii pentru IP.

Mențiune: Prezenta schema nu detaliază toate situațiile rezultate din aplicarea prevederilor legale, ulterior intrării în unul din cele trei sisteme de impozitare prezentate în cadrul acesteia.