Anexa nr. 1 (Anexa nr. 2 la Hotărârea Guvernului nr. 237/2022)

Numărul maxim de posturi: 4.124 de posturi

(inclusiv președintele, vicepreședinții și posturile aferente cabinetelor demnitarilor)

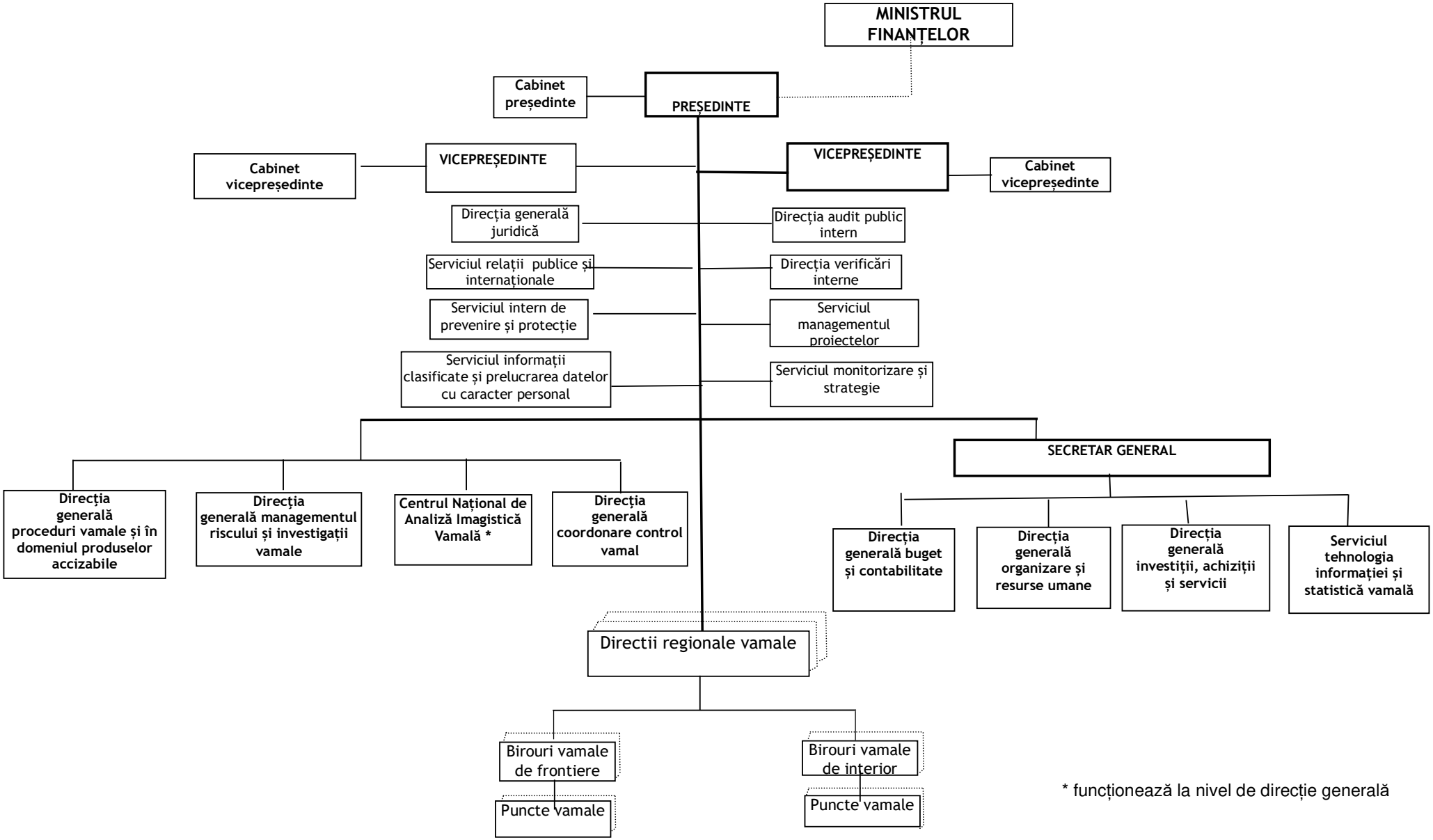

* funcționează la nivel de direcție generală